Безопасность школьников в сети Интернета или Интернет против школьников?

В Интернете можно найти информацию по урокам, сидеть в социальных сетях, послушать музыку, общаться с людьми и многое другое.

Бурное развитие компьютерных технологий и широкое распространение сети Интернет открывает перед людьми большие возможности для саморазвития и общения. Сегодня количество пользователей российского сегмента сети составляет десятки миллионов людей, из них внушительная часть – дети и подростки. Но Интернет может быть не только кладезем возможностей, но и источником угроз.

Что опасного есть в Интернете?

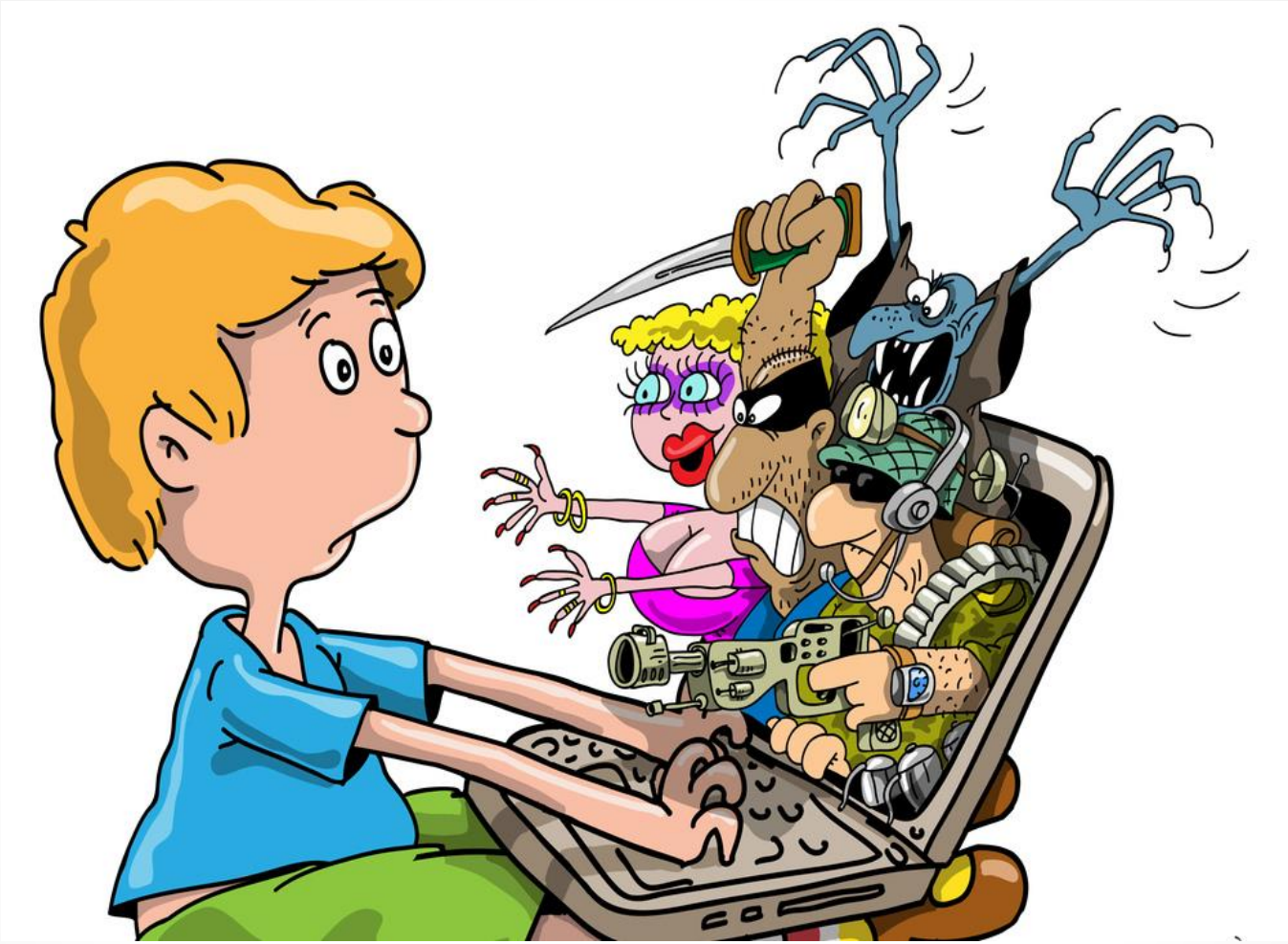

Ты должен это знать!

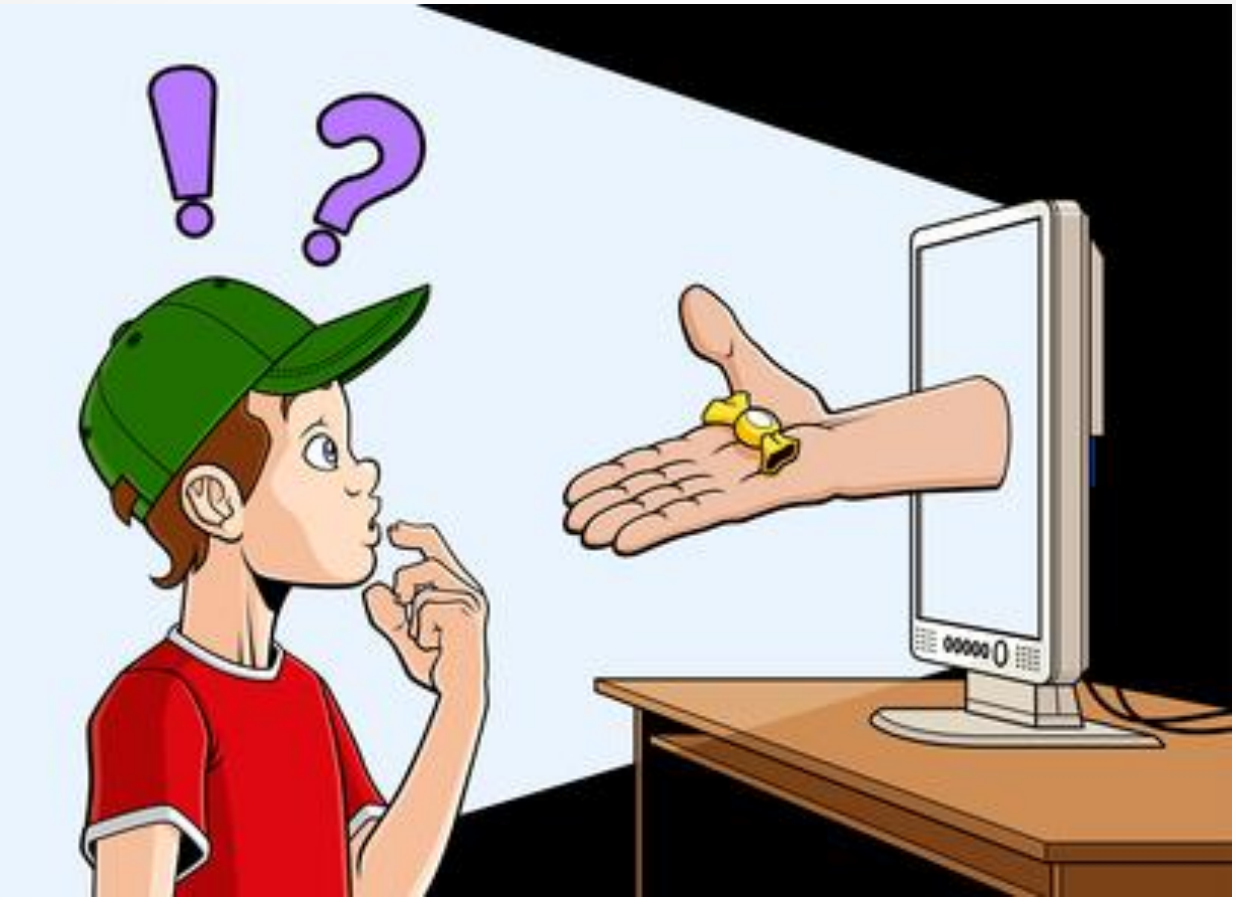

- **Первая опасность** - знакомство, общение с «другом - незнакомцем»

- **Вторая опасность - распространение наркотических веществ, порнографических материалов с участием несовершеннолетних, призывы к разжиганию национальной розни и экстремистским действиям.**

Опасны сайты, на которых обсуждаются

- **способы причинения боли и вреда**
- **способы чрезмерного похудения**
- **сайты, на которых размещены полные ненависти сообщения, направленные против отдельных групп или лиц.**

Третья опасность – Интернет-зависимость

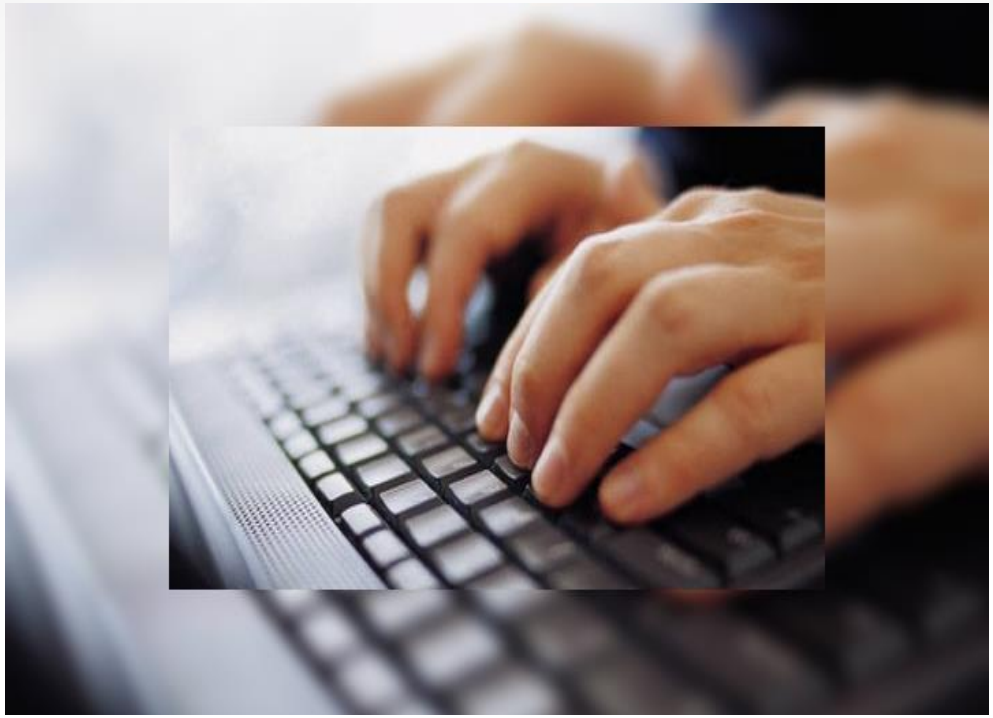

4 типа интернет-зависимости

- поиск информации.
- пристрастие к виртуальному общению и виртуальным знакомствам
- навязчивое увлечение компьютерными играми по сети.
- навязчивая финансовая потребность— игра по сети в азартные игры, ненужные покупки в интернет-магазинах

ОПАСНО!!!

Кибер-буллинг (cyber-bullying), подростковый виртуальный террор, получил свое название от английского слова bull — бык, с родственными значениями: агрессивно нападать, задирать, придираться, провоцировать, донимать, терроризировать, травить.

Типы буллинга:

Перепалки, или флейминг

Нападки

Самозванство

Клевета

Надувательство

Хеппислипинг

Отчуждение

Киберпреследование

Социальная структура буллинга:

Преследователь (булли)

Союзники

Жертва

Наблюдатели

В травле нет «нейтральных», она затрагивает и уродует всех

«круг защиты»

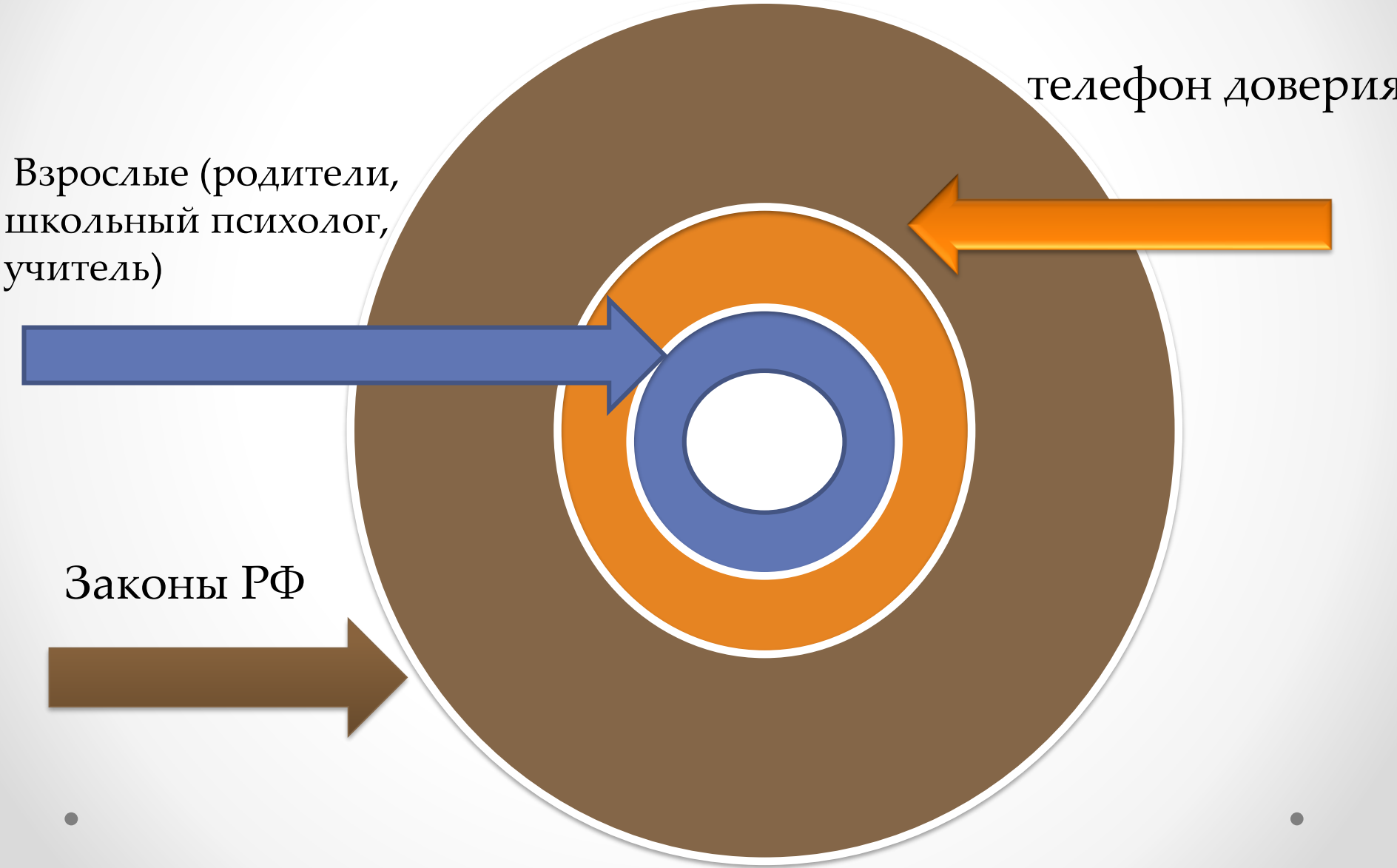
телефон доверия
Взрослые (родители, школьный психолог, учитель)
Законы РФ

Взлом страницы в социальной сети или электронного ящика (статья Уголовного кодекса «Несанкционированный доступ к информации»), размещение лживых либо ругательных сообщений (статьи «Клевета» и «Оскорбление») караются по закону.

Уголовный кодекс РФ, Ст. 130 " об унижении чести и достоинства другого лица, в т.ч. в средствах массовой информации

Памятка «Как защититься от хамства и оскорблений в интернете»

1. Не спеши выбрасывать свой негатив в кибер-пространство
2. Создавай собственную онлайн-репутацию, не покупайся на иллюзию анонимности
3. Храни подтверждения фактов нападений
4. Игнорируй единичный негатив
5. Блокируй агрессоров

Что
Я делаю
когда
пропадает
ИНТЕРНЕТ
Читаю книгу
Звоню провайдеру
Иду в кино
Вымещаю эмоции на боксерской груше
Пишу письмо Президенту
Спрашиваю Бога: “Почему Я?”
Выражаю чувства на бумаге
Постоянно обновляюсь
Майл
pikabu.ru

Дебаты Интернет – нельзя, запретить! или Интернет нельзя запретить!

Формирование культуры информационного поведения. Создание «Декларации пользователей Интернета»

Каждый человек, находящийся в виртуальном пространстве, имеет право на:
1) уважение других людей
2) быть не такими, как мы;
3) иметь свою точку зрения и т.п.
Каждый человек, находящийся в виртуальном пространстве, имеет обязанности:

- **Люби жизнь!**
- **Общайся с живой природой!**